SÜPER CİLT 3

YÜZBAŞI

YENİ VOLKAN

2000 TL
Kdv dahil

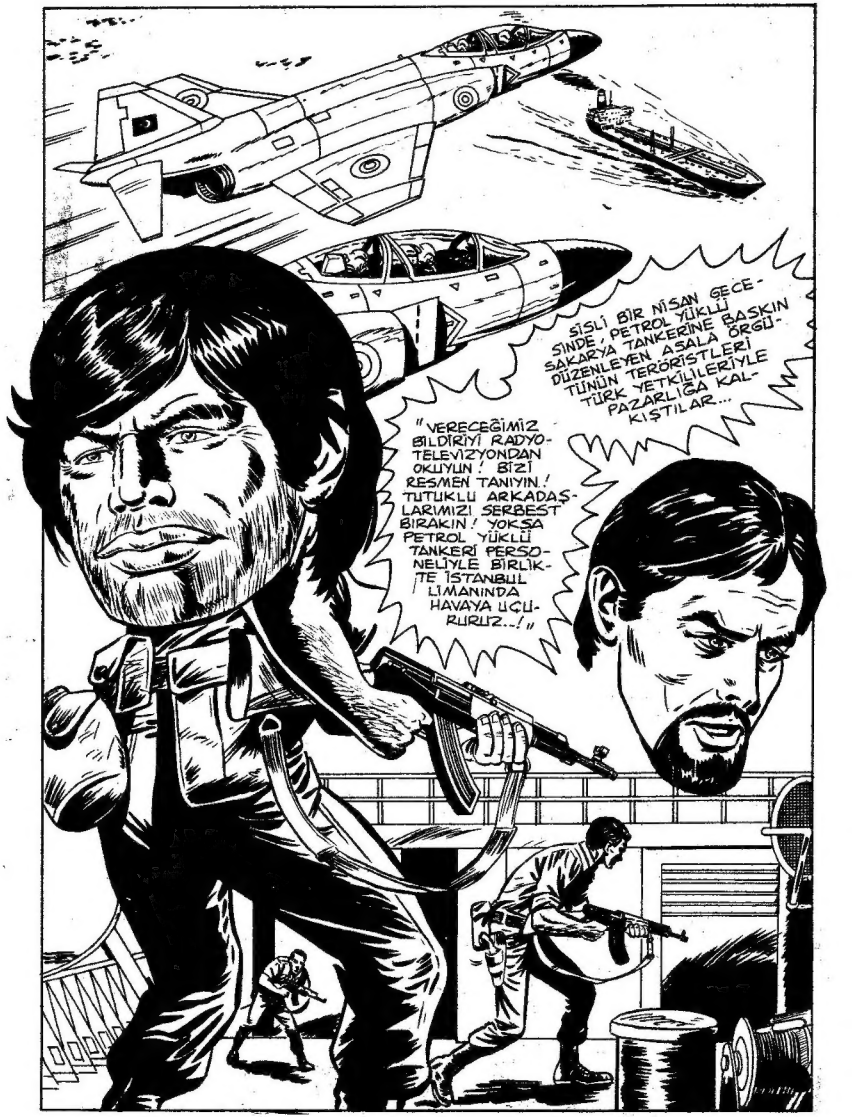
SİSLİ BİR NİSAN GECESİNDE, PETROL YÜKLÜ SAKARYA TANKERİNE BASKIN DÜZENLEYEN ASALA ÖRGÜTÜNÜN TERÖRİSTLERİ TÜRK YETKİLİLERİYLE PAZARLIĞA KALKIŞTILAR...
"VERECEĞİMİZ BİLDİRİYİ RADYO-TELEVİZYONDAN OKUYUN! BİZİ RESMEN TANIYIN! TUTUKLU ARKADAŞLARIMIZI SERBEST BIRAKIN! YOKSA PETROL YÜKLÜ TANKERİ PERSONELİYLE BİRLİKTE İSTANBUL LİMANINDA HAVAYA UÇURURUZ../"

Yüzbaşı VOLKAN'ın yeni macerası

SON YILLARDA ULUSLARARASI TERÖRÜN MERKEZİ OLAN PARİS'DEYİZ...

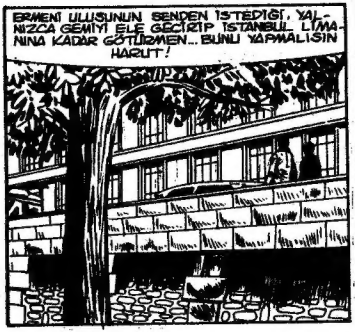
ERMENİ ULUSUNUN SENDEN İSTEDİĞİ, YALNIZCA GEMİYİ ELE GEÇİRİP İSTANBUL LİMANINA KADAR GÖTÜRMEN... BUNU YAPMALISIN HAZUT!

NEDEN BEN?
SENDEN DAHA UYGUNU BULUNAMAZ... ESKİ BİR DENİZ PİYADE SUBAYISIN... VİETNAM'DAN MADALYA İLE DÖNDÜN... AMERİKAN VATANDAŞI OLMAN IRKINI UNUTTURMAMALI SANA...

LANET OLSUN VİETNAM'DA ALDIĞIM MADALYAYA / KAN DÖKMEKTEN HOŞLANMIYORUM... ORDUDAN DA BU YÜZDEN İSTİFA ETTİM...

KAN DÖKMEYECEKSİN... GEMİYİ İSTANBUL LİMANINA SOKTUKTAN SONRA SEN AYRILACAKSIN... ÜZERİNDE AŞALA ÖRGÜTÜNÜN HAZIRLADIĞI ASLINDAN FARKSIZ BİR TÜRK PASAPORTU OLACAK...

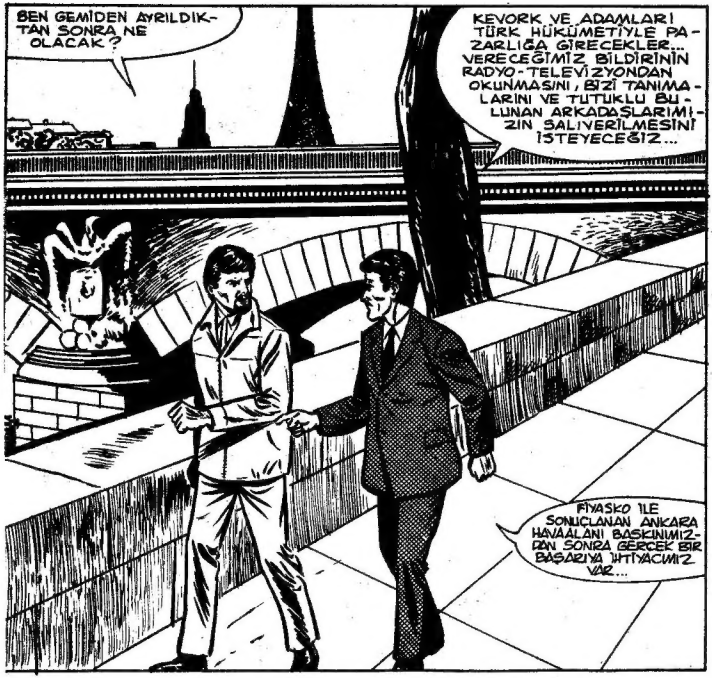
BEN GEMİDEN AYRILDIKTAN SONRA NE OLACAK?
KEVORK VE ADAMLAR! TÜRK HÜKÜMETİYLE PAZARLIĞA GİRECEKLER... VERECEĞİMİZ BİLDİRİNİN RADYO-TELEVİZYONDAN OKUNMASINI, BİZİ TANIMALARINI VE TUTUKLU BULUNAN ARKADAŞLARIMIZIN SALIVERİLMESİNİ İSTEYECEĞİZ...
FİYASKO İLE SONUÇLANAN ANKARA HAVAALANI BASKINIMIZDAN SONRA GERÇEK BİR BAŞARIYA İHTİYACIMIZ VAR...

PARİS'DEKİ GÖRÜŞMEDEN BİR KAÇ HAFTA SONRA, YAĞMURLU BİR NİSAN GECESİNDE İSTANBUL SOKAKLARINDAYIZ...
ARADIĞIMIZ EV BU SOKAKTA...

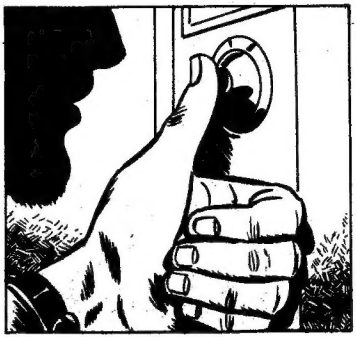

SAKARYA TANKERİNİN TELSİZCİSİ EKREM BEY SİZ MİSİNİZ?
EVET...
İYİ..SESİNİZİ ÇIKARMAZSANIZ KİMSENİN CANI YANMAZ...
NE İSTİYORSUNUZ BİZDEN?
ÖNCE ŞUNU BİL! KARILARINI DUL BIRAKANLAR GENELLİKLE KAHRAMANLARDIR...CANLI VEYA ÖLÜ OLMANIZ BİZİM İÇİN ÖNEMLİ DEĞİL...
BİR HAFTALIĞINA SAKARYA TANKERİNDEKİ GÖREVİNİ İSTİYORUZ..RÜSTEM KAPTANA TELEFON EDİP GRİBE YAKALANDIĞINI SÖYLEYECEKSİN...
BU SEFER İÇİN YERİNE HÜSEYİN ADLI BİR ARKADAŞIMIZI TAVSİYE EDECEKSİN!

BİZ NE OLACAĞIZ?
GİZLİ BİR YERDE BİR HAFTA KONUĞUMUZ OLACAKSINIZ...
OLMAZ BU İŞ... KAPTAN YENİ TELSİZCİYİ KABUL ETMEZ...
EDECEK... GEMİ SABAH ERKENDEN YOLA ÇIKIYOR! BAŞKASINI BULAMAZ...
KOCANA DEDİKLERİMİZİ YAPMASINI SÖYLE GÜZELİM!...
NE DİYORLARSA YAPALIM EKREM!
NEDEN YAPIYORSUNUZ BUNU?
ARKADAŞIMIZI TÜRKİYE'DEN ÇIKARMAK İSTİYORUZ...
İYİ AKŞAMLAR KAPTAN / BEN EKREM... ÜZERİNİZE AFİYET ŞİDDETLİ GRİBE YAKALANDIM..YARINKİ SEFERE ÇIKAMAYACAĞIM.
5

BU SEFERLİK YERİME ARKADAŞIM HÜSEYİNİ GÖNDERECEĞİM... İYİ TELSİZCİDİR... BENİ ARATMAZ...
TAMAM EKREM! GEÇMİŞ OLSUN! KENDİNE İYİ BAK! BU SEFERİ SENSİZ YAPARIZ
BRAVO! GRİP OLMUŞ GİBİ BURNUNDAN KONUŞMAYI ÇOK İYİ BECERDİN! KAPTAN RÜSTEM ZOKAYI YUTTU... ŞİMDİ BİZİMLE GELECEKSİNİZ...
KARIM! BURADA BIRAKSAK...
BEN SİZİNLE OLDUĞUM SÜRECE KİMSEYE BİR ŞEY SÖYLEYEMEZ NASILSA...
OLMAZ! SANA NE OLDUĞUNU DÜŞÜNMEK ÇOK TEDİRGİN EDER ONU...
6
BENDE GİTMEYİ YEĞLERİM... ŞEY... BU ADAM BİZİMLE KALMAYACAK DEĞİL Mİ?
MERAK ETME GÜZELİM! SİZİ BAŞKA ARKADAŞLARA TESLİM EDECEĞİZ!

FAKAT DOĞRUSUNU İSTERSEN SENİNLE BAŞBAŞA KALMAYI ÇOK İSTERDİM... HİH... HİH... Hİİ...

ZIRRR

TELEFONU AÇ VE ARAYAN KİMSE ATLAT! YAPACAĞIN BİR FALSO İKİNİZİN DE SONU OLUR.. BUNU ANLAYACAK KADAR AKILLI KADINSIN.

ALO! SEN MİSİN BİRSEN? YARIN AKŞAM SİZE Mİ GELELİM? TEŞEKKÜR EDERİZ AMA BİZ YARIN YOKUZ... ŞEY... YARIN EKREM'İN GEMİSİYLE BEN DE GİDECEĞİM... YA... BİR DEĞİŞİKLİK OLACAK...

ARAYAN BİR DOSTUMUZDU... YARIN AKŞAM BİZİ YEMEĞE DAVET ETTİ...

İYİ ATLATTIN! AKILLI BİR KADIN OLDUĞUNU ANLAMIŞTIM...

ŞİMDİ YÜRÜYÜN BAKALIM... GİDİYORUZ...

ARABA YAĞMURLU GECENİN KARANLIĞINDA KAYBOLDU...

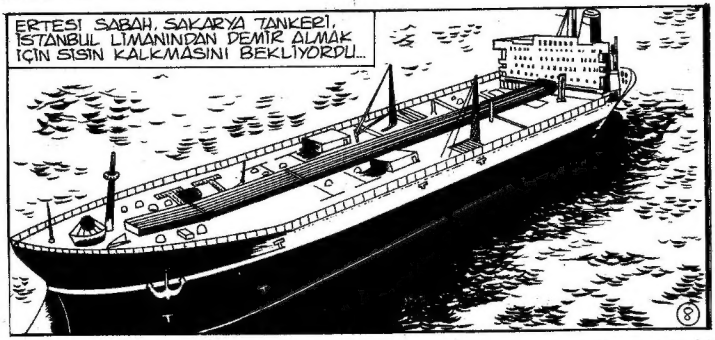
ERTESİ SABAH, SAKARYA TANKERİ, İSTANBUL LİMANINDAN DEMİR ALMAK İÇİN SISIN KALKMASINI BEKLİYORDU...
8

KAPTAN RÜŞTEM SİZ MİSİNİZ ?
EVET...

BEN, TELSİZCİ EKREM'İN ARKADAŞI HÜSEYİN... KENDİSİ RAHATSIZ OLDUĞU İÇİN...
EVET... EVET... EKREM BANA TELEFON ETTİ... HOŞ GELDİN...

MEMNUN OLDUM...
BEN DE...
BU, İKİNCİ KAPTAN ERDOĞAN! SANA NE YAPACAĞINI GÖSTERECEK...
SENİ EKREM TAVSİYE ETTİĞİNE GÖRE SORUN YOK... UMARIM BU SEFERDE BİZE EKREM'İ ARATMAZSIN...
SİZ MERAK ETMEYİN KAPTAN!
SİS DAĞILMAYA BAŞLAMIŞTI.. PERSONEL MOTORLARLA TANKERE ÇIKIYORDU..
PATRONUN GÖNDERDİĞİ BU NOTA BİR GÖZ ATSANA ERDOĞAN!
9

"...DENİZCİLİK KONUSUNDA BİR RÖPORTAJ HAZIRLAMAKTA OLAN GAZETECİ BAYANIN, BU SEFERİNİZE KATILACAKTIR..."
"...GEREKEN İLGİ VE YARDIMIN GÖSTERİLMESİNİ RİCA EDERİM..." VAY CANINA!
BİR KAMARA HAZIRLATAYIM...
FAZLA GÖSTERİŞE GEREK YOK... HEPİMİZ GİBİ YAŞAMAK VE BUNDAN HOŞNUT OLMAK ZORUNDA...
ERKEK GAZETECİ KILIĞİ VARMIŞ GİBİ NEDEN BİR KADIN GÖNDERİYORLAR SANKİ?
PEKİ... KAHVALTISINI YATAĞINA İSTERSE BU İSTEĞİNİ YERİNE GETİRMEYİZ...
ÇARPIK BACAKLI, TAHTA GÖĞÜSLÜ, DÜRBÜN GİBİ GÖZLÜKLÜ OLDUĞUNA KALIBIMI BASARIM...
10
TANKER PERSONELİNİ LİYAKİYİM Mİ? KONUŞURKEN ÇOK PİS...
HAYIR! TAYFALARIM MUHALLEBİ ÇOCUĞU ROLÜ OYNAYAMAZLAR... BAYAN, GEMİYİ HER SEVİYLE KABUL EDECEK... PİS KÜFÜRLERİYLE DE...
ZATEN YERE BATASI RÖPORTAJININ GERÇEĞE UYMASI İÇİN BU GEREKLİ...

SANIRIM GEDDİ KAPTAN!.. VE SANIRIM BACAKLARI, DEDİĞİNİZ GİBİ ÇARPIK DEĞİL...

GEMİMİZE HOŞGELDİNİZ FUNDA HANIM!

SİS DAĞILINCA, SAKARYA TANKERİ DEMİR ALARAK KARADENİZ'E DOĞRU YOLA ÇIKTI...

HAVA RAPORLARININ SAKİN VE OLAYSIZ BİR YOLCULUK ÖNGÖRDÜĞÜ SAKARYA TANKERİ YOLA GECE DE DEVAM EDİYORDU...

FUNDA, RANZASINDA DOĞRULARAK IŞIĞI YAKTI...

SAAT ÜÇ OLMUŞ... GEMİDEKİ İLK GECEM OLDUĞUNDAN UYUYAMIYORUM...

BU SAATTE GEMİYİ GEZMEK İLGİNÇ OLUR...

RÖPORTAJIN BU BÖLÜMÜNE "GEMİ UYKUDA İKEN" BAŞLIĞINI KOYARIM...

TELSİZ ODASININ KAPISINDAN IŞIK SIZIYOR...

UYUMAYAN TEK KİŞİ BEN DEĞİLİM...

FUNDA, KAPALI KAPININ ARKASINDAN GELEN MORS ALFABESİNİN DÜZENSİZ TIKIRTISINI DUYDU.
ÜST GÜVERTEYE ÇIKTIĞINDA...
...ARKASINDA İKİNCİ KAPTAN ERDOĞAN'IN SESİNİ DUYDU...
SİZİ BU SAATTE AYAKTA GÖRECEĞİMİ HİÇ UMMAZDIM FUNDA HANIM!
UYKUM KAÇTI. HERKES UYURKEN GEMİYİ GEZMENİN İLGİNÇ OLACAĞINI DÜŞÜNDÜM...
13

HEM SİZ DE AYAK-TASINIZ...

BANA BAKMA-YIN! BEN NÖBET-TEYİM...

TELSİZCİ DE NÖBETTE DEMEK... AZ ÖNCE ODASININ ÖNÜNDEN GEÇTİĞİMDE ÇALIŞIYORDU...

ÇALIŞIYOR MUYDU? BU SAATTE ÇALIŞMASINI GEREKTİRECEK BİR ŞEY YOK Kİ! YANILMIŞ OL-MALISINIZ...

HAYIR! KAPISININ AL-TINDAN IŞIK SIZIYORDU...

GEMİYE YENİ GELDİ... ALIŞAMADIĞI İÇİN BELKİ SİZİN GİBİ UYKUSU KAÇMIŞTIR.

ÇALIŞIYORDU DİYORUM... MORS ALFABESİNİN TIKIRTISINI DUYDUM

BU SAATTE MESAJ GÖNDERİLMEZ Kİ...

NE BİLEYİM BEN NE GÖNDERDİĞİNİ...

NEYSE... KAPTAN KÖPRÜSÜNÜ DE GEZMEK İSTERMİSİNİZ?

İZİN VERİRSENİZ...

TABİİ GİDEBİLİRSİNİZ... AZ SONRA DOLAŞMAMI BİTİRİNCE BEN DE GELECEĞİM...

ORADA GÖRÜŞÜRÜZ...

FUNDA UZAKLAŞINCA İKİNCİ KAPTAN ERDOĞAN TELSİZ KAMARASINA GİTTİ...

GERÇEKTEN KAPININ ALTINDAN IŞIK SIZIYOR!

ERDOĞAN BİR SÜRE BEKLEDİ FAKAT MAKİNALARIN UZAKTAN GELEN UĞULTUSUNDAN BAŞKA BİR SES DUYMADI.

BU SAATTE UYUYOR OLMALIYDIN HÜSEYİN!?

SİZİN NÖBETİNİZ OLDUĞUNU BİLMİYORDUM...
BEN DE SENİN UYANIK OLDUĞUNU BİLMİYORDUM... MESAJ GELDİĞİNDE YATAĞININ BAŞUCUNDAKİ ZİL ÇALAR...
BİLİYORUM... NELER YAPMAM GEREKTİĞİNİ EZBERLİYORDUM...
EKREM'İN GÖREVLERİNİ NE KADAR ÇABUK ÖĞRENİRSEM O KADAR İYİ OLUR...
EKREM'İN ESKİ ARKADAŞI MISIN?
EKREM'İ YILLARDIR TANIRIM... GRİBİ ÇABUK ATLATIR...
GÖNDERDİĞİN MESAJ NEYDİ HÜSEYİN?
MESAJ FİLAN GÖNDERMEDİM...
FUNDA HANIMIN UYKUSU KAÇMIŞ VE AZ ÖNCE BURADAN GEÇERKEN MESAJ GÖNDERDİĞİNİ DUYMUŞ...
DUYDUĞU ŞEY BU OLACAK... BAZILARI DÜŞÜNÜRKEN MÜZİK DİNLER... BEN DE KALEM TIKLATIRIM...
TIK TIK TITIK...

MESLEĞİN VERDİĞİ BİR ALIŞKANLIK İŞTE...
MORS TIKIRTISINA BENZEMİYOR PEK...
FUNDA HANIM FARKINI NEREDEN BİLECEK Kİ?
YATAĞIMA DÖNSEM İYİ OLACAK... HAVA RAPORU ÇOK İYİ!
ORTALIK CEHENNEMEDÖNMEDEN ÖNCE HEP İYİDİR HAVA...
BU SIRADA, KARADENİZ'DE DOLAŞAN BİR BALIKÇI GEMİSİNDE...
17

SAKARYA TANKERİNDEKİ ADAMIMIZDAN, BULUNDUKLARI YERİ BİLDİREN İLK MESAJ AZ ÖNCE GELDİ...

GÜZEL! HER ŞEY PLANLADIĞIMIZ GİBİ GELİŞİYOR...

ERTESİ GÜN HAVA ÜSSÜNDE...

NEDEN DÜŞÜNCELİSİN HAKKI BAŞÇAVUŞ?

KAFAMA TAKILAN BİR TERSLİK VAR YÜZBAŞIM...

BİZİM MUHABERE BAŞÇAVUŞU EKREM'İ TANIRSINIZ...

ASKERLİKTEN AYRILDIKTAN SONRA SİVİL GEMİLERDE TELSİZCİLİĞE BAŞLAMIŞTI...

İYİ ARKADAŞIMDIR... SIK SIK GÖRÜŞÜRÜZ KENDİSİYLE...

DÜN KENDİSİNE BİR TELEFON EDEYİM DEDİM... ÇALIŞTIĞI FİRMADAN, RAHATSIZ VE İZİNLİ OLDUĞUNU SÖYLEDİLER...

BUNUN ÜZERİNE MERAKLANIP, AKŞAM EVİNE GİTTİM... KİMSE YOKTU... KOMŞULARI BİRSEN HANIMLA GÖRÜŞTÜM... EKREM'İN KARISI AYNUR, "KOCAMLA BİRLİKTE GEMİYE GİDİYORUZ... BİR HAFTA YOKUZ", DEMİŞ...

OYSA EKREM GEMİYE GİTMEMİŞ... KAPTANA TELEFON EDEREK GRİP OLDUĞUNU SÖYLEMİŞ... TUHAF DEĞİL Mİ YÜZBAŞIM?

GERÇEKTEN KARIŞIK BİR İŞ...

ORTADA TUHAF BİR ŞEYLERİN DÖNDÜĞÜNÜ SANIYORUM...

PEKİ HAKKI BAŞÇAVUŞ! MESAİ SAATİNDEN SONRA GİDER, İŞİN ASLINI ÖĞRENİRİZ...

O AKŞAM, YÜZBAŞI VOLKAN YE BAŞÇAVUŞ HAKKI, ESKİ ASTSUBAY EKREM'İN EVİNE GİTTİLER...

EVDE YOKLAR YİNE... KOMŞUYA SORALIM...

...EVET... BİRSEN HANIMLA TELEFONDA GÖRÜŞTÜM... BİZE YEMEĞE GELEMEYECEKLERİNİ SÖYLEDİ...

...KOCASININ GEMİSİYLE SEFERE ÇIKACAKMIŞ...

GERGİNLİK VE HEYECAN VARDI... KOCASININ GEMİSİYLE YOLCULUK FİKRİ O'NU HEYECANLANDIRMIŞ OLMALI...

SESİNDE BİR ANORMALLİK VAR MIYDI?

DAHA ÖNCE BÖYLE BİR YOLCULUK YAPMIŞ MIYDI? YA DA BU YOLCULUKTAN SİZE SÖZ ETMİŞ MİYDİ?

HAYIR! HER ŞEYE SON ANDA KARAR VERMİŞ GİBİYDİ...

EKREM VE EŞİ, GERÇEKTEN GEMİYE GİTMİŞ OLAMAZLAR MI HAKKI BAŞÇAVUŞ?

OLAMAZ! EKREM, KAPTAN'A TELEFON EDİP HASTA OLDUĞUNU SÖYLEMİŞ...

20

KLAK...

VIRR...

ÖYLEYSE, KARISIYLA BAŞBAŞA BİR HAFTA TATİL YAPMAK İSTEDİ... KAPTANA HASTA OLDUĞUNU BİLDİRİRKEN...
... KOMŞULARA DA GEMİYE GİTTİĞİNİ SÖYLEDİ...

BU FİKRE DE KATILMIYORUM YÜZBAŞIM... BİRİNCİSİ, NİSAN AYI TATİL İÇİN EN UYGUNSUZ ZAMANDIR... İKİNCİSİ, EKREM, BASİT BİR TATİL İÇİN BÖYLE UÇKAĞIT AÇMAYACAK KADAR DÜRÜST TÜR...

PEKİ, YARIN SABAH EKREM'İN ÇALIŞTIĞI FİRMAYA GİDİP GÖRÜŞÜRÜZ. GERÇEKTEN BİR BİT YENİĞİ VARSA POLİSE BAŞVURURUZ. OLDU MU?
OLDU YÜZBAŞIM!

BİRKAÇ SAAT SONRA AKŞAM KARANLIĞI KARADENİZ'E İYİCE ÇÖKÜNCE...

LASTİK BOTLAR İÇİNDEKİ SİLAHLI ADAMLAR ROMANYA'YA DOĞRU YOL ALMAKTA OLAN SAKARYA TANKERİNİN YOLUNA SİNSİCE ÇIKTILAR...
21

SESSİZ BİR TIRMANIŞ...

KİMSE KIPIRDAMASIN! TANKERE EL KOYDUK...EMİRLERE UYMAZSANIZ DELİK DEŞİK OLURSUNUZ!

SİZ KİMSİNİZ?

ASALA ÖRGÜTÜNÜN SAVAŞÇILARIYIZ...

KEVORK! SEN MAKİNE DAİRESİNİ KONTROL ALTINA AL!

PEKİ HARUT!

BAK HELE! BİR KADIN! GEMİDE NE İŞİNİZ VAR?
GAZETECİYİM... ADIM FUNDA...

BİR RÖPORTAJ İÇİN GEMİDEYİM VE EMİNİM Kİ YAZACAĞIM KONU DİKKATİNİZİ DEN DE İLGİNÇ OLACAK...

EVİNİZDE OTURMADIĞINIZA PİŞMAN OLABİLİRSİNİZ... AKLA GELMEDİK BİR SORUN OLARAK ÇIKTINIZ KARŞIMA... SİZİ NE YAPACAĞIMA KARAR VERENE DEK KAMARANIZDAN ÇIKMAYIN!

ROTAYI İSTANBUL'A ÇEVİR KAPTAN! GERİ DÖNÜYORUZ!
İSTANBUL'A MI?

AÇIK DENİZDE KORSANLIĞIN CEZASINI BİLİYOR MUSUNUZ?
SORULARI BEN SORARIM... ADAMLARININ YAŞAMINA DEĞER...
...VERİYORSAN EMİRLERİMİ YİNELETMEZSİN KAPTAN!

EVET... VERECEĞİM EMİRLERE ÇOK DİKKAT ET! SEKSTAN KULLANMAYI VE ROTA ÇİZMEYİ SENİN KADAR BİLEN BİR ADAMIM VAR...
73

SIZ TİKİNİZ! GANKURTARAN SANDALLARINDAKİ PORTATİF TELSİZLERİ TOPLAYIN VE DENİZE ATIN!

NE YAPIYORSUNUZ? YA GEMİNİN BAŞINA BİR İŞ GELİRSE...

BİR İŞ GELDİ ZATEN... İŞGÜZAR BİR DENİZCİNİN MESAJ GÖNDEREBİLECEĞİ YEDEK VERİCİLER İSTEMİYORUM ORTALIKTA...

GEMİ DEMİR ALDIKTAN SONRA BİRBİRİNİZLE HABERLEŞMEDE KULLANDIĞINIZ EL TELSİZLERİNİ DE İSTİYORUM...

BU İŞİ UZUN ZAMANDIR MI PLANLIYORDUNUZ?

HERŞEYİ ÜÇ GÜNDE PLANLADIM... AKSAYAN BİR TARAFIM MI VAR?

OLSA BİLE SÖYLEYECEK DEĞİLİM...

BÖYLECE SAKARYA TANKERİ TERÖRİSTLERİN DENETİMİNE GEÇMİŞ OLDU...

FUNDA, VALİZİNİN ALT KISMINA YERLEŞTİRMİŞ OLDUĞU TABANCASINA BİR GÖZ ATTI...

GEREKTİĞİNDE KULLANABİLECEĞİ BİR SİLAHININ OLMASI KENDİSİNE BİR GÜVEN DUYGUSU VERİYORDU...

VALİZİ KAPADIĞINDA KAMARA KAPISININ AÇILDIĞINI DUYDU... EŞİKTE KEVORK DURUYORDU...

ARKASINDAKİ SİLAHLI NÖBETÇİ PIS PIS SIRITMAKTAYDI...

KORKACAK BİR ŞEY YOK GÜZELİM! GEMİDE BİR KADIN BULACAĞIMIZI HİÇ UMMAMIŞTIK... ANCAK, BİR KAÇ GÜN BİRLİKTE OLACAĞIMIZA GÖRE BUNDAN EN İYİ BİÇİMDE YARARLANMALIYIZ...

SİZİNLE KONUŞMAK İSTEMİYORUM... LÜTFEN KAMARAMDAN ÇIKARMISINIZ?

ADAM KEVORK! BEKARIM AMA BUGÜNE DEK PEK ÇOK GÜZEL KADIN TANIDIM...

BANYOYA GİRMEK ÜZEREYDİM... KAMARAMDAN ÇIKARMISINIZ HEMEN!

BANYONUZU YAPIN! SONRA BİRLİKTE BİR TEKİ İÇERİZ...

BURADAN ÇIKMAZSANIZ NÖBETÇİYE, KAPTANI VE BAY HARUT'U ÇAĞIRMASINI SÖYLERİM!

NÖBETÇİ EMİRLERİ BENDEN ALIR!

HARUT İYİ BİR ADAMA BENZİYOR... BUNU DUYUNCA BELKİ SENİ ÖLDÜRÜR...

HARUT'UN AĞZINDAN BİR DAHA AĞZINA ALIRSAN SURATINA TOKADI YERSİN...

ŞİMDİ GİT BANYONU YAP! İŞİN BİTİNCE DE GİYİNMEK ZAHMETİNE KATLANMA!

KEVORK! SANA KIZDAN UZAK DURMANI SÖYLEMİŞTİM...

KENDİNE Mİ SAKLIYORSUN?

SÖZLERİNE DİKKAT ET!

BURADA ULUSAL BİR DAVA UĞRUNA BULUNUYORUZ...

...VE BU İNSANLIKTAN ÇIKMAMIZI GEREKTİRMEZ! SEN VE SENİN GİBİ ALÇAKLAR YÜZÜNDEN IRKIMIZ DÜNYA KAMUOYUNDA SÜREKLİ PRESTİJ YİTİRİYOR...

DEFOL ŞİMDİ!

PEKİ CANIM... KIZMA HEMEN...

BİR DAHA KIZIN ODASINA GİRDİĞİNİ GÖRÜRSEM SENİ GEBERTİRİM

TEŞEKKÜR EDERİM BAY HARUT!

BUNA GEREK YOK...

BELKİ GAZETENİZDE, BÜTÜN ERMENİLERİN GÖZÜ DÖNMÜŞ KANLI KATİLLER OLDUĞUNU YAZIYORSUNUZ... AMA BUNUN BÖYLE OLMADIĞINI BENİMLE BULUNDUĞUNUZ SÜRE İÇİNDE GÖRECEKSİNİZ...

SANDIĞINIZ GİBİ SİZE KARŞI ÖN YARGILI DEĞİLİM... HER IRKIN İYİ VE KÖTÜ İNSANLARI BULUNABİLİR... EVRENSEL BİR KURALDIR BU...

GEMİDE SERBESTÇE DOLAŞMANIZIN, KAPALI TUTULMANIZDAN DAHA İYİ OLACAĞINI BU OLAY GÖSTERİYOR... GEMİDE İSTEDİĞİNİZ GİBİ DOLAŞABİLİRSİNİZ...

...FAKAT HER SAAT BAŞI KAPTAN KÖŞKÜNDEKİ NÖBETÇİYE GÖRÜNECEKSİNİZ...

...BU KORKUNÇ İŞE NEDEN KALKIŞTINIZ?

28

ANLADIĞIM KADARIYLA İŞİ SİZ YÖNETİYORSUNUZ...

ERMENİ DAVASINA YARDIMIM DOKUNACAĞI KONUSUNDA İKNA ETTİLER BENİ..
TEKLİF ETTİKLERİ PARA DA YABANA ATILIR GİBİ DEĞİLDİ...
KİŞİLİĞİNİZİN ASALA ÖRGÜTÜNÜN GENEL TUTUMUNA UYMADIĞI KANISINDAYIM...
NİÇİN ASALA'YI DAHA İYİ TEMSİL EDECEK KEVORK'A DEĞİL DE SİZE VERDİLER YÖNETİMİ ?
VİETNAM DÖNÜŞÜ İSTİFA ETMEDEN ÖNCE AMERİKAN DENİZ PİYADESİNDE ÇOK BAŞARILI BİR SUBAYDIM...
İYİ GECELER FUNDA HANIM...
SİZE DE... TEKRAR TEŞEKKÜR EDERİM...
ERTESİ SABAH, YÜZBAŞI VOLKAN VE BAŞÇAVUŞ HAKKI, EKREM'İN ÇALIŞTIĞI DENİZ NAKLİYAT ŞİRKETİNE GİTTİLER.
29

...HAYIR YÜZBAŞIM! GERÇİ GEMİDE BİR BAYAN VAR AMA, EKREM VE HANIMI GEMİDE DEĞİLLER...

GEMİDEKİ BAYAN KİM?

GAZETECİ BİR BAYAN... ADI FUNDA... DENİZCİLİKLE İLGİLİ BİR RÖPORTAJ YAPIYORMUŞ...

TANIRIM... İYİ GAZETECİDİR...

EKREM'İN GEMİDE OLMADIĞINDAN EMİN MİSİNİZ?

EVET... RÜSTEM KAPTANIN BU KONUDA GÖNDERDİĞİ MESAJ BU...

"...TELSİZ OPERATÖRÜ EKREM HASTALANMIŞ... YERİNE TAVSİYE EDİP GÖNDERDİĞİ HÜSEYİN ADLI BİR TELSİZCİYİ BU SEFER İÇİN GEMİYE ALDIM... BİLGİLERİNİZE ARZEDERİM... KAPTAN RÜSTEM..."

TELSİZLE KAPTAN RÜSTEM'İ ARAYIP, HERŞEYİN YOLUNDA OLUP OLMADIĞINI SORABİLİR MİYİZ?

TABİİ...

BU SIRADA SAKARYA TANKERİ, İSTANBUL'A DÖNÜŞ YOLUNDA İLERLİYORDU...

GEMİDE RAHATÇA DOLAŞMAMA İZİN VERİLDİĞİ İYİ OLDU... TERÖRİSTLERİN YERLERİNİ VE SAYISINI ÖĞRENİP, BİR FIRSATINI BULUNCA KAPTAN'A BİLDİRİRİM...

FAKAT SÜREKLİ GÖZETLENİYORUM... NEREYE GİTSEM ELİ TABANCALI BİR TERÖRİST VAR...

KAPTAN RÜSTEM İLE ERDOĞAN, DÜMEN BAŞINDA FISILDAŞIYORLARDI...

KAMAROT'UN DOLAŞIP SU VE YİYECEK DAĞITMASINA İZİN VERDİLER.

...KAMAROT ARACILIĞIYLA TAYFALAR ARASINDA BİR HABERLEŞME AĞI KURDUM...
HABERLEŞME SİSTEMİN GÜZEL AMA...
...ADAMLARIMIZDAN BİRİNİN GİZLENMESİ FİKRİNİ PEK TUTMADIM...

ELİMİZ KOLUMUZ BAĞLI BEKLEYEMEYİZ...
...ÖRGÜTLÜ BİR AYAKLANMA OLUŞTURMAK İSTİYORUM...

FUNDA TERÖRİSTLERİN ON DÖRT KİŞİ OLDUKLARINI SAYMIŞ... BİZ İSE YİRMİ SEKİZ KİŞİYİZ...
EVET AMA ONLAR, TEPEDEN TIRNAĞA SİLAHLI...

LİDER DURUMUNDAKİ BİRKAÇ TERÖRİSTİ ORTADAN KALDIRARAK DURUMU LEHİMİZE ÇEVİREBİLİRİZ...
ŞİMDİLİK HARUT'A DOKUNMAMAK KARARINDAYIM... LAFTAN ANLAYAN TEK ADAM O...
MAKİNE DAİRESİNDEN CENGİZ, KEVORK'U TEPELEMEYİ İŞTİ NE ALDI... CENGİZ YAPILI ÇOCUKTUR... BU İŞİ BECERİR... DİĞER ARKADAŞLAR DA ARALARINDA İŞBÖLÜMÜ YAPARAK TERÖRİSTLERİ PAYLAŞTILAR... KEVORK'UN TEPELENMESİ PAROLA OLACAK...
BU İŞ HOŞUMA GİTMİYOR... ŞİDDET ŞİDDETİ DOĞURUR...

GEMİYİ ŞİDDET KULLANARAK ELE GEÇİRDİLER... BU ADAMLARDAN ÇOĞUNUN, ÖZELLİKLE KEVORK'UN KATİL OLDUĞU KESİN...

BİR TELSİZ MESAJI GELDİ KAPTAN! "GEMİDE HERŞEY YOLUNDA MI?" DİYORLAR...

NASIL YANIT VERMEMİ İSTERSİNİZ BAY HARUT?

BU MİDEMİ BULANDIRDI... KIYIDAKİLER ZAMANINDAN ÖNCE BAZI ŞEYLERDEN KUŞKULANDI SANIYORUM...

HERŞEYİN YOLUNDA OLDUĞU, BU MESAJI NİÇİN GÖNDERDİKLERİNİ ANLAYAMADIĞIN BİÇİMİNDE BİR YANIT VER!

GEMİDEN YANIT GELDİ YÜZBAŞI VOLKAN! HERŞEY YOLUNDAYMIŞ VE BUNU NİÇİN SORDUĞUMUZU ANLAYAMAMIŞLAR...

"ENSEMİZE TABANCA DAYALI, BERBAT BİR DURUMDAYIZ!" DİYE YANIT VEREBİLİRLER MİYDİ YÜZBAŞIM?

NE DEMEK İSTİYORSUN BAŞÇAVUŞ ?
EKREM'İN HASTALANIP ORTADAN KAYBOLMASI, YERİNE DE HEMEN BİR ADAM BULUVERMESİ BANA TUHAF GELİYOR...
HAKLISIN HAKKI BAŞÇAVUŞ... BU İŞ BENİ DE HUZURSUZ ETTİ...
EN İYİSİ BİZİM KOMUTANLA GÖRÜŞMEK VE BİR KEŞİF UÇAĞIYLA TANKERE HAVADAN GÖZATMAK...

BU SIRADA SAKARYA TANKERİNDE...

TERÖRİSTİ TEPELEMENİN TAM SIRASI...

GİZLİCE PLANLADIKLARI GİBİ, MAKİNE DAİRESİ ELEMANLARINDAN CEBBİZ, TERÖRİST LİDERLERİNDEN KEVORK'A SALDIRDI...

KEVORK, SON ANDA ARKASINDA BİR SES DUYUP DÖNDÜĞÜNDEN SALDIRI PEK BAŞARILI OLMAMIŞTI..
ZORLU BİR BOĞUŞMA BAŞLADI...
TAYFALARIN EN GÜÇLÜSÜ CENGİZ, PROFESYONEL TERÖRİSTLE BAŞA ÇIKMAKTA ZORLUK ÇEKİYORDU...
ŞİMDİ SALDIRI SIRASI KEVORK'TAYDI...
35

AAH!
KRAK
CENGİZ, KIRILAN KOLUNUN ACISIYLA BAYGINLIK GEÇİRİRKEN, TERÖRİST AZ ÖNCE DÜŞÜRDÜĞÜ SİLAHINI KAPTI...
...VE ACIMASIZCA TETİĞİ ÇEKTİ...
RATATATATA
DİĞER TAYFALAR DA HAREKETE GEÇMİŞLERDİ Kİ...
36
...KEVORK'UN MAKİNELİ TÜFEĞİ RASTGELE ÖLÜM KUSMAYA BAŞLADI...
RATATATATA

TATATATATATATATATAT
KİMSE ATEŞ ETMESİN! GEMİ KONTROLLÜMÜZDA!
KES ATEŞİ KEVORK!
BIRAK BIRKAÇINI GEBERTELİM HARUT! İNSANLARI SİNDİRMEK VE KONTROL ALTINDA TUTMAK İÇİN EN ETKİLİ YÖNTEM KORKU SALMAKTIR...
BİRİNİN ÖLÜMÜ YETERİNCE DERS VERDİ ONLARA...
37

GEREKSİZ KAN DÖKMEYİ SEVMEDİĞİMİ BİLİRSİN.. BURADA BENİM DEDİĞİM OLACAK KEVORK! UNUTMA BUNU!

KAN DÖKMEYİ SEVMEZSİN HA! İŞİN SONUNDA NE KADAR KAN DÖKÜLECEĞİNİ BİLEMEZSİN.. HELE YÖNETİM ELİME GEÇSİN..

İKİ TAYFAYI ÖLDÜRDÜNÜZ ALCAKLAR!

BAŞARIYA ULAŞAMAYACAKSINIZ KÖPEKLER!
BİR TÜRK VURUCU TIMI GEMİYE ÇIKIP HEPİNİZİ GEBERTECEK!

O ZAMAN DA "BARBAR TÜRKLER, ZAVALLI ERMENİLERİ KATLETTİ!" DİYEBİLECEK MİSİNİZ?

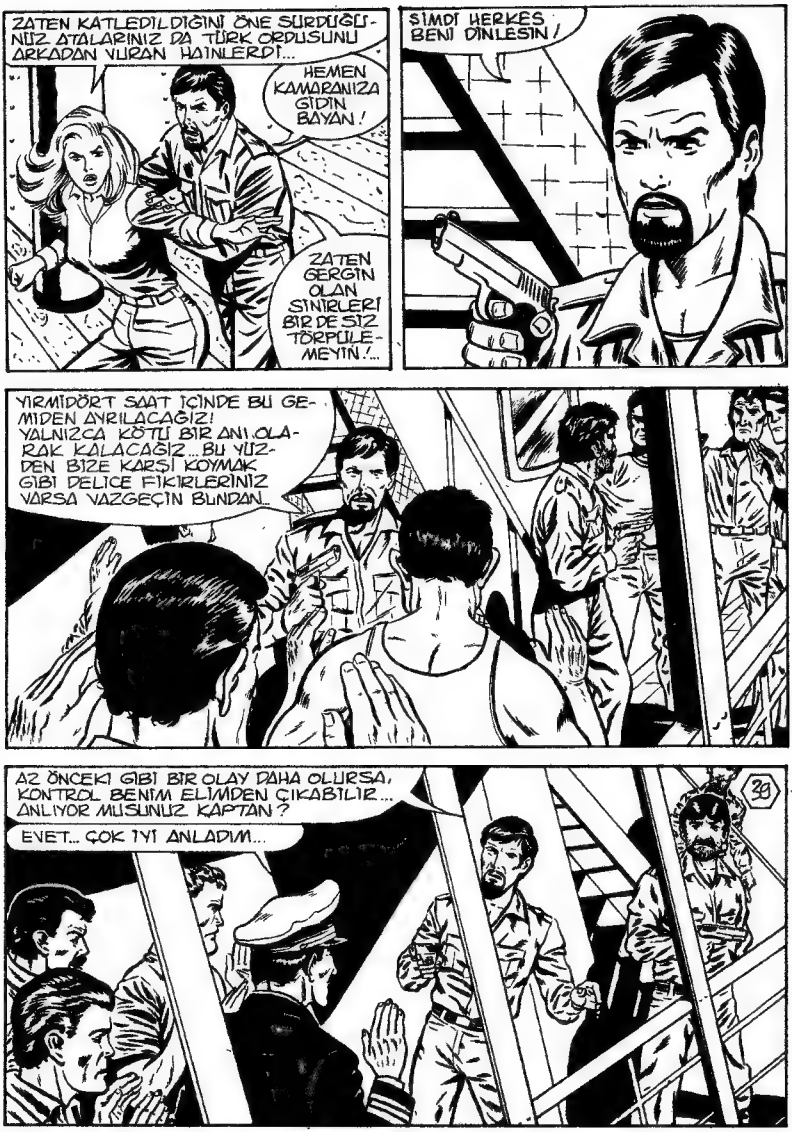
ZATEN KATLEDİLDİĞİNİ ÖNE SÜRDÜĞÜNÜZ ATALARINIZ DA TÜRK ORDUSUNU ARKADAN VURAN HAİNLERDİ...
HEMEN KAMARANIZA GİDİN BAYAN!
ZATEN GERGİN OLAN SİNİRLERİ BİR DE SİZ TÖRPİLEMEYİN!...
ŞİMDİ HERKES BENİ DİNLESİN!
YIRMİDÖRT SAAT İÇİNDE BU GEMİDEN AYRILACAĞIZ! YALNIZCA KÖTÜ BİR ANI OLARAK KALACAĞIZ... BU YÜZDEN BİZE KARŞI KOYMAK GİBİ DELİCE FİKİRLERİNİZ VARSA VAZGEÇİN BUNDAN.
AZ ÖNCEKİ GİBİ BİR OLAY DAHA OLURSA, KONTROL BENİM ELİMDEN ÇIKABİLİR... ANLIYOR MUSUNUZ KAPTAN?
EVET... ÇOK İYİ ANLADIM...
39

BİR UÇAK ! BİZE DOĞRU GELİYOR!

S-2 TRACKER DENİZ KEŞİF UÇAĞI TANKERE DOĞRU ALÇALDI...

TÜM PERSONELİ UÇAĞA İŞARET VEREMEYECEK BİÇİMDE KONTROL ALTINDA TUTUN !

40

KAPTAN RÜSTEM ! SİZ ERDOĞAN'LA BİRLİKTE ÖNDE DURUN ! BEN ARKANIZDA UÇAKTAN GÖRÜNMEYECEK BİR YERDE DURACAĞIM. UÇAK GEÇERKEN EL SALLAYACAKSINIZ...

TELEOBJEKTİFLİ KAMERALARI ÇALIŞTIRALIM...
BAŞÜSTÜNE YÜZBAŞIM...
UÇAK, KAPTAN KÖPRÜSÜ ÜSTÜNDEN GEÇERKEN RÜSTEM VE ERDOĞAN EL SALLADILAR...

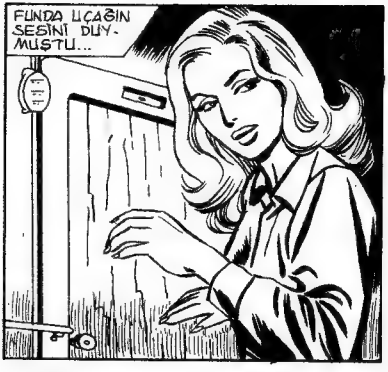
FUNDA UÇAĞIN SESİNİ DUYMUŞTU...

GENİŞ BİR TUR YAPIP TANKERİN DİĞER YANINI GÖRÜNTÜLEYELİM.

FUNDA KAMARASININ LÜMBOZUNU SONUNA DEK AÇTI.
41
TÜRK DENİZ KUVVETLERİNİN DEVRİYE UÇAKLARINDAN BİRİ...

RÜŞLA ŞU HAVLUYA "S.O.S." YAZIP UÇAĞIN DİKKATİNİ ÇEKEBİLİRSEM...

FUNDA BİRDEN KAMARA KAPISININ AÇILDIĞINI DUYDU... SİLAHLI NÖBETÇİ İÇERİ DALMIŞTI...

TERÖRİST "S.O.S." YAZILI HAVLUYU KAPTI...

...VE FUNDA'YI YATAĞA DOĞRU FIRLATTI...

DİĞER PERSONEL DE UÇAĞA İŞARET VEREMEYECEK BİÇİMDE TUTULUYORLARDI...

TAMAM YÜZBAŞIM... TELEOBJEKTİFLE TANKERİ HER YÖNDEN GÖRÜNTÜLEDİK...

ÇOK TUHAF! ROMANYA'YA GİTMESİ GEREKEN TANKER, İSTANBUL BOĞAZINA DOĞRU GERİ DÖNMÜŞ...

S-2 TRACKER, SAKARYA TANKERİ ÜSTÜNDE BİRKAÇ TUR DAHA ATTIKTAN SONRA KIYIYA DOĞRU UZAKLAŞTI...

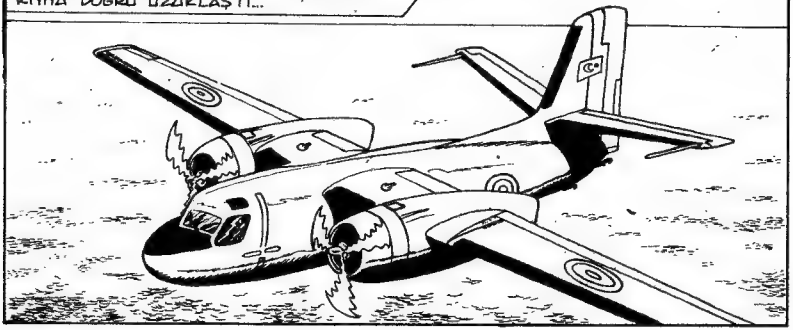

YÜZBAŞI VOLKAN, ÜSSE DÖNEN KEŞİF UÇAĞINDAN İNER İNMEZ...

TANKERİ GÖRÜNTÜLEYEN FİLMLER HEMEN BANYO EDİLDİ...

DİKKATİ ÇEKEN BİR ŞEY VAR MI BAŞÇAVUŞ?

EVET YÜZBAŞIM... YÜZLERİ KARANLIKTA AMA KAPTAN KÖPRÜSÜNDEKİ ELLERİ SİLAHLI İKİ ADAM ÇOK NET OLARAK ÇIKMIŞ...

BU DEMEKTİR Kİ TELSİZCİNİN YERİNİ ALANDAN BAŞKA YABANCILAR DA VAR GEMİDE...

KISACA, PETROL YÜKLÜ TANKER TERÖRİSTLERİN KONTROLÜNDA...

ÇABUK İSTANBUL'UN GÜVENLİĞİYLE İLGİLİ MAKAMLARA DURUMU BİLDİRELİM...

İSTANBUL GÜVENLİĞİYLE İLGİLİ YETKİLİLER VALİLİKTE TOPLANMIŞLARDI...

SAKARYA TANKERİ, İSTANBUL BOĞAZI-NIN KUZEY GİRİŞİNE GELMİŞTİ...

BİR TELSİZ MESAJI GELDİ HARUT!

"SAKARYA TANKERİNE! ROMANYA YOLUNDAN GERİ DÖNÜŞ NEDENİNİZ ANLAŞILAMAMIŞTIR. HEMEN MAKİNELERİNİZİ STOP EDEREK BULUNDUĞUNUZ YERDE KALIN! YOLA DEVAM ETMENİZ DÜŞMANCA BİR DAVRANIŞ OLARAK NİTELENDİRİLECEKTİR..."

AÇIĞA ÇIKTINIZ BAY HARUT! ŞİMDİ NE YAPACAKSINIZ?

TAMAM KEVORK! PLANA GÖRE BUNDAN SONRASINDAN SEN SORUMLUSUN...

MERAK ETME! GÖZÜN ARKADA KALMADAN GEMİDEN AYRILABİLİRSİN...

NE?

GİDECEĞİME SEVİNDİNİZ MI KAPTAN?

BİZİ KEVORK'UN ELİNE Mİ BIRAKACAKSIN?

UYGULAMAMIZ GEREKEN BİR PLAN VAR... BENİM GEMİDEN AYRILMAM DA BU PLANIN BİR BÖLÜMÜ...

BİZİ DİĞERLERİYLE, ÖZELLİKLE KEVORK'LA YALNIZ BIRAKIP GİTME! TAMAM... GEMİME EL KOYDUN AMA BUNLARIN İÇİNDE LAFTAN ANLAYAN İNSANA BENZEYEN BİR TEK SEN VARSIN HARUT!

SONRA GEMİDE BİR KADIN OLDUĞUNU BİLİYORSUN... KEVORK'UN ONUN HAKKINDA NELER DÜŞÜNDÜĞÜNÜ DE... EĞER SEN GİDERSEN...

OPERASYONUN BUNDAN SONRASINDAN KEVORK SORUMLU... ÇIKABİLECEK SORUNLARI DA O ÇÖZÜMLEYECEK...

FAKAT...

HARUT'U DUYDUN KAPTAN! NE YAPACAĞIMIZI SANA SORACAK DEĞİLİZ... YERİNE DÖN! YOKSA...

HOŞCAKALIN ARKADAŞLAR! BUNDAN SONRASI İÇİN İYİ ŞANSLAR...

MERAK ETME HARUT! HERŞEY YOLUNDA GİDECEK...

ESKİ AMERİKAN DENİZ PİYADE YÜZBAŞISI HARUT BİR LASTİK BOTLA İSTANBUL BOĞAZI GİRİŞİNDE SAKARYA TANKERİNDEN AYRILDI...

SÜT KUZUSU HARUT, KAN DÖKMEMİZİ İSTEMİYORDU. KAN DÖKMEDEN ASALA EYLEMİ OLUR MU BE...

ŞİMDİ İLK İŞ OLARAK TÜRK YETKİLİLERİNİN TELSİZ MESAJINA ESASLI BİR YANIT VERELİM...

HARUT, İSTANBUL BOĞAZI GİRİŞİNDE KARAYA ÇIKTIKTAN SONRA KILIĞINI DEĞİŞTİRDİ...

BOTU İNDİRİP GİZLEDİM Mİ BU İŞ TAMAM...

ŞİMDİ BİR ANAYOLA ULAŞIP BENİ KENTE GÖTÜRECEK BİR TAKSİ BULMALIYIM...

BU SIRADA İSTANBUL VALİLİĞİNDE...

BAYLAR! TANKERDEN, TELSİZ MESAJIMIZA YANIT GELDİ...

"...SAKARYA TANKERİ SİLAHLI KONTROLUMUZ ALTINDA... MÜRETTEBATI REHİN TUTUYORUZ... TANKERE HİÇ BİR UÇAK, GEMİ YA DA DENİZALTI YAKLAŞMASIN YOKSA MÜRETTEBATI ÖLDÜRÜRÜZ..."

"...İSTANBUL BOĞAZINA GİREBİLMEMİZ İÇİN SİSTE BİZE YOL GÖSTERECEK BİR KLAVUZ MOTOR GÖNDERİN! DİĞER KOŞULLARIMIZI İSTANBUL LİMANINA DEMİRLEDİĞİMİZDE BİLDİRECEĞİZ. KLAVUZ MOTOR BU GECE SAAT YİRMİDÖRT'E KADAR GÖNDERİLMEZSE İKİ PERSONEL ÖLDÜRÜLECEKTİR... İMZA: ASALA."

EVET BEYLER! CİDDİ BİR SORUNLA KARŞIKARŞIYAYIZ... NE DİYORSUNUZ?

BENCE TERÖRİSTLERLE PAZARLIĞA GİRMEMELİYİZ. NE PAHASINA OLURSA OLSUN KAFALARI EZİLMELİ...

YA REHİNELERİN HAYATLARI...

BENİM BİR FİKRİM VAR...

SENİ DİNLİYORUZ YÜZBAŞI VOLKAN!

GECEYARISI, TANKERİ LİMANA GETİRECEK KLAVUZ MOTORU GÖNDERELİM...

TANKER TAM BOĞAZ KÖPRÜSÜNÜN ALTINDAN GEÇERKEN BİR VURUCU TİM İP MERDİVENLERLE TANKERE İNSİN...!

ÖNERDİĞİNİZ ŞEY ÇOK TEHLİKELİ YÜZBAŞI VOLKAN!

TERÖR'E TAVİZ VERMEYECEĞİZ DENİYORSA TEK YOL BU! ONLARI İSTANBUL LİMANINDA ÇİÇEKLERLE Mİ KARŞILAYALIM? DAHA İYİ BİR ÖNERİSİ OLAN VARSA SÖYLESİN!

BU SIRADA SAKARYA TANKERİNDE.

GECE SAAT YİRMİDÖRTE KADAR BEKLEYECEĞİZ KAPTAN! O SAATTE KLAVUZ MOTOR GELSE DE GELMESE DE İSTANBUL LİMANINA DOĞRU HAREKET EDECEKSİN!

FAKAT SİS...

50

SİS. BEYNİNE YİYECEĞİN BİR KURŞUNDAN DAHA KÖTÜ OLAMAZ KAPTAN / BEN EMİR VERDİĞİMDE GEMİYİ YÜRÜTECEKSİN VE LİMANA DOĞRU GİDEBİLDİĞİN KADAR GİDECEKSİN...

UNUTMA Kİ YUFKA YÜREKLİ HARUT YOK ARTIK. EN KÜÇÜK BİR SEY GEBERMENİZE YOL AÇABİLİR...

TEHLİKEDEN HABERSİZ İSTANBUL'DA SİSLİ BİR NİSAN GECESİ BAŞLAMIŞTI...

YETKİLİLERİN TOPLANTİSI SÜRERKEN GEREKLİ ÖNLEMLER DE ALINIYORDU...

BU ARADA İSTANBUL'UN LÜKS OTELLERİNDEN BİRİNDE

HARUT, KENDİSİNE AYIRTILMIŞ ODADA GERİLİMLİ GEÇEN SAATLERİN YORGUNLUĞUNU GİDERİYORDU...

BURADA AGOP'UN GETİRECEĞİ UÇAK BİLETLERİNİ BEKLEMEKTEN BAŞKA YAPACAK BİR İŞİM YOK...

UÇAKLA HEMEN TÜRKİYE'DEN AYRILIRIM...

BÖYLE İŞLERDEN BİR DAHA KESİNLİKLE UZAK DURACAĞIM...

TÜRK GAZETELERİ NE KADAR DA BOL RESİMLİ VE RENKLİ BASILIYOR...

FOTOĞRAFLI BIR HABER HARUT'UN DIKKATINI ÇEKTİ.

BU DA NE?

BOĞAZLARI KESİLEREK ÖLDÜRÜLMÜŞ BİR KADIN İLE KOCASININ CESETLERİ BULUNDU.

"ALINAN BİLGİYE GÖRE HUNHARCA ÖLDÜRÜLEN EKREM ÖZDEMİR, AS-SUBAYLIKTAN EMEKLİ OLDUKTAN SONRA BİR DENİZCİLİK FİRMASINDA TEL-SİZCİ OLARAK GÖREV ALMIŞTI..."

BANA BU ALÇAKÇA CİNAYETTEN SÖZ ETMEMİŞLERDİ...

AZ SONRA HARUT'UN KAPISI ÇALINDI.

GİR!

MERHABA HARUT! TEBRİKLER! İYİ BAŞARDIN! HER ŞEY YOLUNDA GİTTİ...

YA! DEMEK HER ŞEY YOLUNDA GİTTİ AGOP!

30

HER ŞEY BU KADAR YOLUNDAYSA TELSİZCİ VE KARISINI NİÇİN ÖLDÜRDÜNÜZ ?

ŞEY.. HAREKATIN SAĞLIKLI YÜRÜTÜLEBİLMESİ İÇİN ONLARIN SUSTURULMASI ZORUNLUYDU... HERHANGİ BİR NEDENLE ELİMİZDEN KURTULMALARI RİSKİNİ GÖZE ALAMAZDIK...

O ZAVALLILARI SİZE TESLİM ETTİĞİMDE İŞİN SONUNDA SAĞ OLARAK SALIVERİLECEKLERİ KONUSUNDA GÜVENCE VERMİŞTİNİZ BANA...

ŞEY... SENİN DUYGULARINI BİLDİĞİM İÇİN ÖYLE KONUŞMAK ZORUNDAYDIM...

DAHA BAŞKA NE YALANLAR SÖYLEDİN BANA ? HERŞEYİ ANLAT YOKSA...

DUR HARUT! NE OLUYOR SANA ?

KONUŞ DEDİM !

ANLAT HERŞEYİ ! YOKSA ONALTINCI KATTAN AŞAĞI ATARIM SENİ !
DUR ! YALVARIRIM YAPMA !
GERÇEK AMAÇ NE ? KEVORK VE ADAMLARI NE YAPMAK İSTİYORLAR ?
GERÇEK AMAÇ... TÜRKLERLE GÖRÜŞMELERİN SONUCUNA OLURSA OLSUN...
...PETROL YÜKLÜ TANKERİ İSTANBUL LİMANINDA HAVAYA UÇURMAK..
PERSONELİYLE BİRLİKTE DEĞİL Mİ ?
EVET... İSTANBUL'U YAKMAK YİRMİNCİ YÜZYILIN EN BÜYÜK TERÖR OLAYI OLACAK ...
DAVAMIZA HİZMET İÇİN...
55

BÜYÜK OTELİN ONALTINCI KATINDAN FIRLAYAN AGOP'UN ÖLÜM ÇIĞLIĞI BEYOĞLU GECESİNİN OLAĞAN SESLERİNE KARIŞTI...
AAAAAAAAAAAAA
AGOP YERE DÜŞER DÜŞMEZ ÖLMÜŞTÜ...
YITIRECEK TEK SANİYE YOK...
AZ SONRA HARUT CAD. DEDEKİ KALABALIK ARASINDAYDI...
HAMBURGER
İETT
56

HARUT HEMEN BİR TAKSİYE ATLADI...

İSTANBUL EMNİYET MÜDÜRLÜĞÜNE GİTMEK İSTİYORUM...

TAXI

PEKİ BEYİM...

İSTANBUL VALİLİĞİNDEKİ TOPLANTIDA...

BEN DE YÜZBAŞI VOLKAN'IN OPERASYON ÖNERİSİNE KATILIYORUM...

ÜST MAKAMLAR DA TERÖRİSTLERLE PAZARLIK EDİLMESİNİ İSTEMİYORLAR.

DRRİNG

NE? NASIL?... OLUR ŞEY DEĞİL... HEMEN BURAYA GETİRİN...

BAYLAR INANILIR GİBİ DEĞİL...

TANKERİ ELE GEÇİRME OPERASYONUNU YÖNETTİĞİNİ ÖNE SÜREN HARUT ADLI BİRİ BİZİMLE İŞBİRLİĞİ YAPMAK İÇİN EMNİYET MÜDÜRLÜĞÜNE BAŞVURMUŞ...

BURAYA GETİRMELERİNİ EMRETTİM...

BÖYLECE KISA BİR SÜRE SONRA...

DEMEK ADINIZ HARUT... AMERİKAN UYRUKLU EMEKLİ DENİZ PİYADE YÜZBAŞISISINIZ VE TİCARETLE UĞRAŞIYORSUNUZ...

EVET...

NİÇİN GİRİŞTİĞİNİZ EYLEMİ YARIM BIRAKARAK BİZİMLE İŞBİRLİĞİ YAPMAK İSTEDİNİZ?

BENİ GERÇEK AMAÇLARINI GİZLEYEREK İKNA ETTİLER...

KAN DÖKMEMEYE DİKKAT EDEREK YALNIZCA BAZI POLİTİK İSTEKLERDE BULUNACAKLARINI SANIYORDUM...

OYSA GERÇEK AMAÇLARI, UNDURMA İSTEKLERLE ZAMAN KAZANIRKEN PETROL YÜKLÜ TANKERİ PERSONELİYLE BİRLİKTE HAVAYA UÇURARAK İSTANBUL'U YAKMAK. BÖYLESİNE BÜYÜK BİR İNSANLIK SUÇUNA KATILDIĞIM İÇİN PİŞMANIM...

BİR TEKLİFİNİZ VAR MI BAY HARUT?

KEVORK'U DURDURMAK İÇİN DÜZENLEYECEĞİNİZ BİR KARŞI OPERASYONDA GÖNÜLLÜ OLARAK GÖREV ALABİLİRİM...

BU TEKLİFİNİZİ GÖRÜŞMELİYİZ...

HARUT TOPLANTI SALONUNDAN ÇIKARILDI...

BENCE BU TERÖRİSTE GÜVENEMEYİZ... CEZASINI ÇEKMELİ...

BEN AYNI KANIDA DEĞİLİM...

GERÇİ BU ADAM, VİETNAM'DA KAN DÖKMÜŞ AMA KATİL DEĞİL... TELSİZCİ VE KARISININ ÖLDÜRÜLMESİ ONU ÇOK ETKİLEMİŞ... ALDATILARAK BU EYLEME SÜRÜKLENMİŞ VE ALDATILMASININ ÖCÜNÜ ALMAK İSTİYOR...

YANİ BU TERÖRİSTİN İŞBİRLİĞİ TEKLİFİNİ KABUL MU EDELİM YÜZBAŞI VOLKAN?

BENCE EVET... ADAM İYİ BİR ASKERİ EĞİTİM GÖRMÜŞ... YETENEKLERİNİ TARTIŞMIYORUM ÇÜNKİ...

...GEMİYİ ELE GEÇİRMEYİ BECERMİŞ... BİLİNDİĞİ GİBİ, KENDİ İSTEKLERİYLE TARAF DEĞİŞTİRENLER DAHA İNANÇLI OLURLAR... BU ADAM GEMİYİ DE, TERÖRİSTLERİ DE TANIYOR... BİR KARŞI TERÖRİST OLARAK KENDİSİNDEN YARARLANABİLİRİZ...

AYRICA OPERASYONA BENİM DE KATILMAM UYGUN GÖRÜLÜRSE HARUT BENİM GÖZETİMİM ALTINDA OLUR... SORUMLULUĞUNU ÜZERİME ALIRIM...

PEKİ YÜZBAŞI VOLKAN... OPERASYONU SEN YÖNET... ŞİMDİ KÖPRÜDEN GEMİYE İNECEK VURUCU TİMDE KİMLERİN GÖREV ALACAĞINI SAPTAYALIM...

BİR KOMANDO TEĞMENİ, BİR DENİZ PİYADE BAŞÇAVUŞU, BİR BAŞKOMİSERDEN OLUŞAN KESKİN NİŞANCİ VURUCU TİMİN, YÜZBAŞI VOLKAN YÖNETİMİNDE, SAKARYA TANKERİNE BASKIN DÜZENLEMESİ KARARLAŞTIRILDI... TERÖRİST HARUT'DA, VOLKAN'IN GÖZETİMİ VE SORUMLULUĞU ALTINDA OPERASYONA KATILACAKTI.

ŞİMDİ OPERASYONUN AYRINTILARINI PLANLAYALIM... HARUT, TANKER PLANI ÜZERİNDE BİZE TERÖRİSTLERİN YERLERİNİ VE ALDIKLARI ÖNLEMLERİ GÖSTERECEK...

GECE 23.30'DA SAKARYA TANKERİNDE...

TAMAM KEVORK! MESAJ GELDİ... LİMANA DOĞRU HAREKET EDEBİLİRİZ.. SİSTE BİZE YOL GÖSTERECEK KLAVUZ MOTOR DA TANKERİ KARŞILAMAK ÜZERE HAREKET ETMİŞ...

GÜZEL!

BÖYLECE PETROL YÜKLÜ SAKARYA TANKERİ İSTANBUL BOĞAZINDA İLERLEMEYE BAŞLADI...

KLAVUZ MOTOR, SAKARYA TANKE-RİNİ KARŞILAMAYA GİDERKEN...

OP 21

YÜZBAŞI VOLKAN YÖNETİMİNDEKİ VURUCU TİM, BOĞAZ KÖPRÜSÜNDEN TANKERE İNMEYE HAZIRDI...

TANKERDE...

TÜRKLERE ŞU MESAJI GÖNDER DE ZAMAN KAZANALIM...

BİZİ RESMEN TANIMALARINI VE TUTUKLU BULUNAN ARKADAŞLARIMIZIN SALIVERİLMELERİNİ İSTEYECEĞİZ.

PEKİ KEVORK!

GEMİ LİMANA DOĞRU GİDERKEN BIRAZ DA KENDİME ZAMAN AYIRAYIM... BELKİ BİR DAHA UYGUN FIRSAT ÇIKMAZ... ACİL BİR ŞEY İÇİN BENİ ARARSANIZ GAZETECİ KIZIN KAMARASINDAYIM...

KEVORK'UN KAMARAYA GİRDİĞİNİ GÖREN FUNDA KORKUYLA DOĞRULDU...

NE İSTİ-YORSUN?

NE İSTEDİĞİMİ BİLİYORSUN GÜZELİM...

BIRAK BENİ!

HARUT SENİ BURADA BULACAK OLURSA...

HARUT GEMİDE DEĞİL ARTIK...

HEM SANA BİR DAHA HARUT'UN ADINI ANMAMANI SÖYLEMİŞTİM...

HIH... HIH... HI...

ÖNCE ŞU ÜSTÜNDEKİ FAZLALIKLARDAN KURTULALIM...

SAKARYA TANKERİ BOĞAZ KÖPRÜSÜNE YAKLAŞMIŞTI...

...VE VURUCU TİMİN BOĞAZ KÖPRÜSÜNDEN, KARANLIK SİSLER ARASINDAKİ İNİŞİ BAŞLADI.

BU ARADA GİYSİLERİ KEVORK TARAFINDAN PARÇALANAN FUNDA ZOR DURUMDAYDI

BOŞUNA DİRENMEK YALNIZCA CANININ DAHA ÇOK YANMASINA YOL AÇAR GÜZELİM...

KEŞKE ÇANTAMDAKİ TABANCAYI YASTIĞIMIN ALTINA KOYSAYDIM...
USLU DUR!
TANRIM! DAHA FAZLA DİRENEMEYECEĞİM...
HAZIR OLUN! TANKER GELİYOR...
İLKÖNCE YÜZBAŞI VOLKAN SES ÇIKARMAMAYA ÇALIŞARAK GÜVERTEYE ATLADI..
66

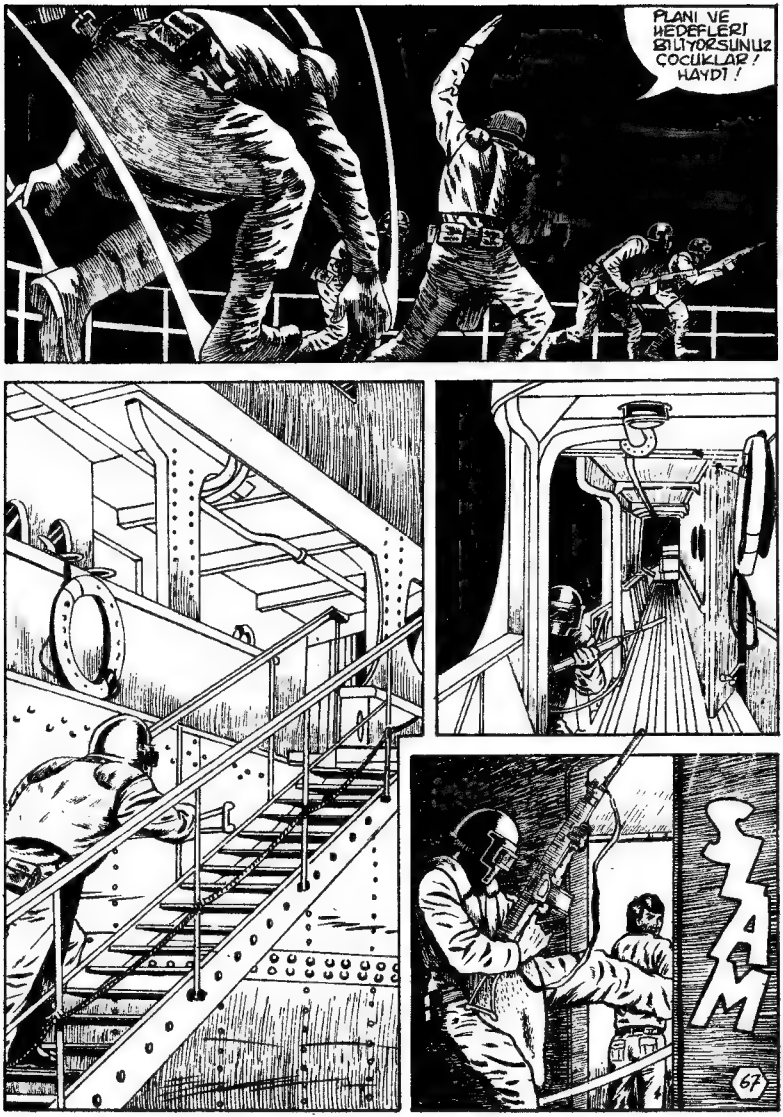
PLANI VE HEDEFLERI BILIYORSUNUZ ÇOCUKLAR! HAYDI!
SAM
67

RAMATAT
TATATA

ATAATAATAATAATA

SİLAH SESLERİ KEVORK'U ŞAŞIRTMIŞTI...
NE OLUYOR?
69

KEVORK HEMEN KALAŞNIKOF'U KAPTI...
KAHRETSİN! BİR BASKIN BU!
TERÖRİSTLERİN LİDERİ YARI ÇIPLAK DIŞARI FIRLADIĞINDA...
DİĞER TERÖRİSTLERDE SİLAHLARINA SARILMIŞLARDI.

TATATATATA
YÜZBAŞI VOLKAN YÖNETİMİNDEKİ VURUCU TİM, TERÖRİSTLERİN ANLAYABİLECEĞİ TEK DİLDEN KONUŞUYORDU...
RATATATAT
... SİLAHLARIN DİLİ...
İLERİ!
PEŞİNDEYİZ YÜZBAŞIM!
RATATATATATAT
71

TANKER PERSONELİ KURŞUNLARA HEDEF OLMAMAK İÇİN YERE YATMIŞLARDI. BU YURUCU TIMIN DE İŞİNİ KOLAYLAŞTIRIYORDU..
VOLKAN VE ARKADAŞLARI YÜRÜYEN ÖLÜM MAKİNELERİ GİBİYDİLER...
ATATATATATATA
TATATATATATA
CESETLERİN ÜZERİNDEN ATLAYARAK YOLLARINA DEVAM EDİYORLARDI...
72

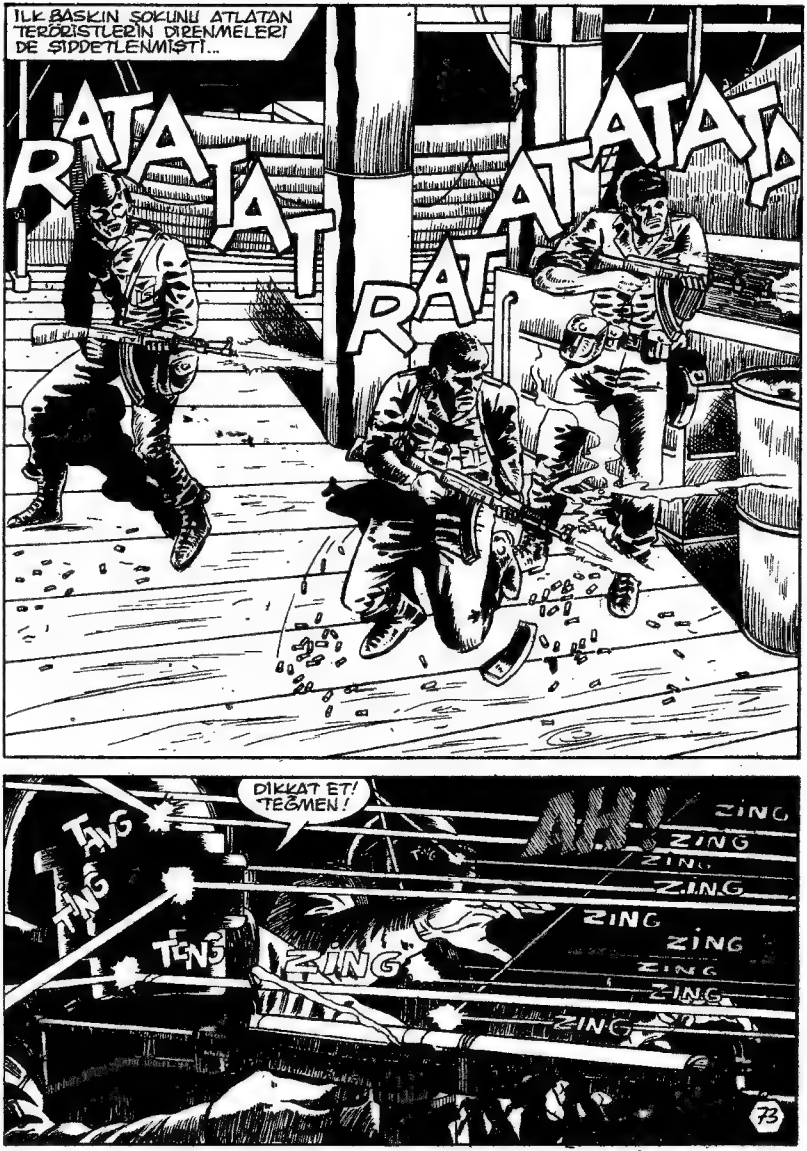
İLK BASKIN SOKUNU ATLATAN TERÖRİSTLERİN DİRENMELERİ DE ŞİDDETLENMİŞTİ...
RATATATA
RATATATA
DİKKAT ET! TEĞMEN!
TANG
TING
TENG
ZING
ZING
ZING
ZING
ZING
ZING
ZING
ZING
ZING
73

KURŞUNLARDAN KORUNMAK İÇİN ÖNE ATILAN VOLKAN, DAHA YERE DÜŞMEDEN TÜFEĞİNİ TERÖRİSTLERE DOĞRULTUP ATEŞLEMİŞTİ...
TAC
TOC
ZING
BENİMLE OYALANMA YÜZBAŞIM!
YARAN AĞIR MI TEĞMEN ?
SANMIYORUM YÜZBAŞIM. HAREKAT BİTENE KADAR BURADA DAYANABİLİRİM...

BEKLE TEĞMEN! TERÖRİSTLER TEPELENİNCE GELİP SENİNLE İLGİLENİRİZ...
ATATAT
RATATA
RATATATATATATATA
TATATATA
SAĞ KALAN TERÖRİSTLER PANİK İÇİNDE KAÇACAK DELİK ARIYORLARDI...
DAYANIN SERSEMLER! BİRAZ OYALAYIN ONLARI!
75

TATAK TAK

PETROL TANKLARINI ATEŞLEYECEK KADAR ZAMAN KAZANDIRIN BANA...

HIÇBIR ŞEY IÇIN ZAMANIN KALMADI ALÇAK HERIF!

NE?

BANG

ÖLDÜ... BUNU FAZLASIYLA HAKETMIŞTI...

ÇATIŞMANIN SONUCU BELLİ OLMUŞ GİBİYDİ...

RATATATATATATATATAT

YALVARIRIM DURUN! TESLİM OLUYORUZ...

KESİN ATEŞİ!

SİLAHLARINIZI ATIN VE KIPIRDAMAYIN!

YARALILARI ALACAK HELİ-KOPTERLERİ ÇAĞIRALIM !

SANIRIM SİLAHIMI TESLİM ETMEM GEREKİYOR YÜZBAŞI VOLKAN...

EVET HARUT! FAKAT PIŞMANLIK YASASINDAN YARARLANMAN İÇİN GEREKLİ GİRİŞİMLERİ VE TANIKLIĞI YAPACAĞIM...

BEN KAPTAN RÜSTEM... GEMİMİ VE ADAMLARIMI KURTARDIĞINIZ İÇİN TEŞEKKÜR EDERİM...

RİCA EDERİM... GÖREVİMİZDİ...

OH VOLKAN! TAM ZAMANINDA YETİŞTİNİZ...

FUNDA!

BU MACERANIN SONU